

MAPA DE TEXTURA DE SUELO DEL CANTÓN SIGCHOS

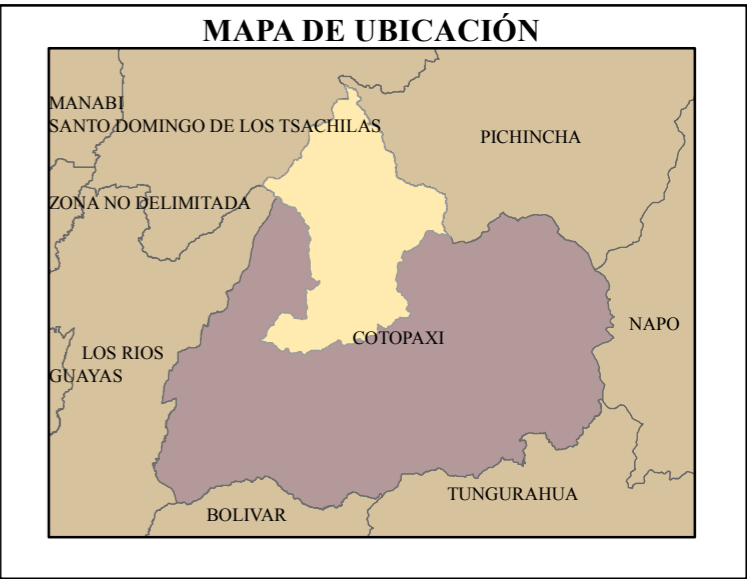

LEYENDA

- CANTÓN SIGCHOS
- TEXTURA DE SUELO**
- FINA (369,65 ha)
- MEDIA (63 303,5 ha)
- MODERADAMENTE GRUESA (67 319,9 ha)
- GRUESA (4 345,26 ha)
- CUERPOS DE AGUA (299,38 ha)
- ERIALES O AFLORAMIENTO ROCOSO (146,31 ha)

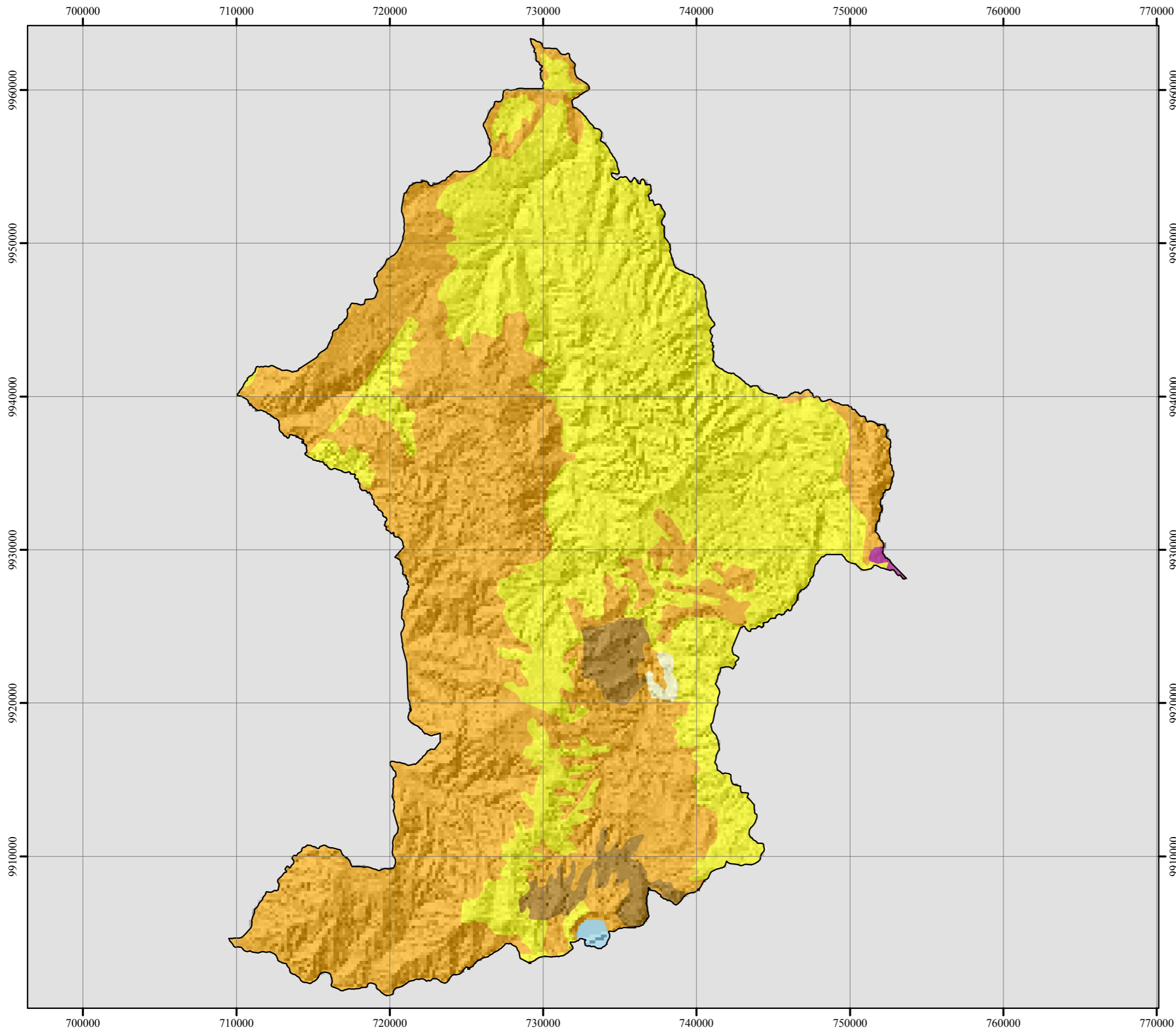

SIGCHOS
GOBIERNO AUTÓNOMO DESCENTRALIZADO MUNICIPAL DEL CANTÓN SIGCHOS

ACTUALIZACIÓN DE PLAN DE DESARROLLO Y ORDENAMIENTO TERRITORIAL

CONTENIDO: **MAPA DE TEXTURA DE SUELO DEL CANTÓN SIGCHOS**

ELABORADO POR: Ing. Nadya Serrano	ESCALA DE TRABAJO: 1 : 50 000	FECHA DE ELABORACIÓN: MARZO 2015
PROYECCIÓN Y SISTEMA DE COORDENADAS: UTM, WGS84 Zona 17 Sur		FUENTE: INFOPLAN